SAYI :85

CEYLAN

Salı Günleri Çıkar. Fiatı 50 kuruştur.

KARA OKÇU

VE HAVA ADAMI

YENİ MACERA

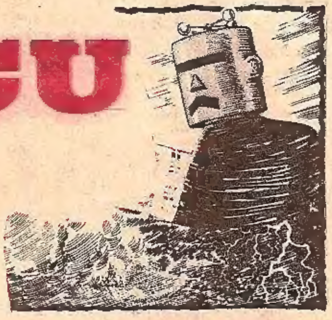

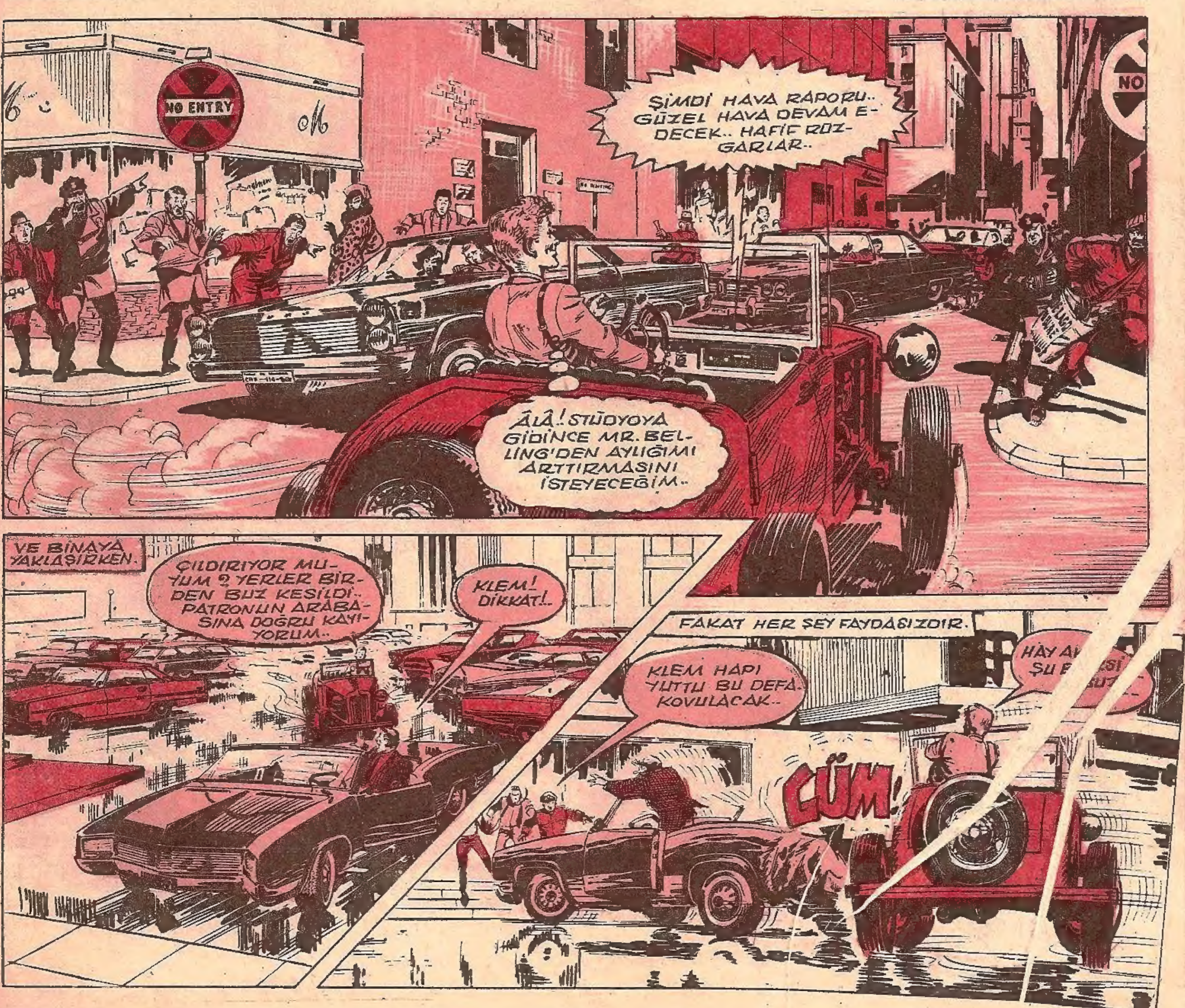

CEYLAN-Haftalık Mecmua-Sayı: 85-Sahibi ve Yazı İşleri Müdürü: Erdoğan EGELİ-İdare Yeri: Cağaloğlu, Tasvir So... 1/1-İstanbul-Tel: 22 83 63 - Basıldığı Yer: Ceylan Matbaası-Bu mecmuada çıkan resimli romanların ne... hakkı "Haber Ajansı" tarafından CEYLAN YAYINLARI MÜESSESESİ'ne verilmiştir. Son baskı tarihi: 5.9.1967)

BU SIRADA KARA OKÇU-
MÜCEVHER DAİRESİNDE SİLAH SESLERİ VAR.
WHOOOOOOOSH
KARA OKÇU PENCEREDEN GİRER---
VE AZ SONRA-
KARA OKÇU! TEMİZLEYİN ŞUNU!
HAVA ADAMI-NA BAHSETMİŞTİK ONDAN---
VE SONRA---
AH! YAKALANDIK!
PİŞMAN OLACAKSINIZ HAYDUTLAR.
İPLER ÇOK SIKIDIR.
KERUNK!
NEREYE KAÇIYORSUN SERSEM!
VE HAYDUTLARDAN BİRİ-
HAVA ADAMI! İŞLER KÖTÜ! BAY HORTUM'U YOLLA ÇABUK..
BÖYLECE...
BİR HORTUM! HEM DE İNSAN ŞEKLİNDE. TANRIM!

(Devamı var)

KARA OKÇU
VE HAVA ADAMI
DELAGO ŞEHRİNDE ACAİP HAVA DEĞİŞİKLİKLERİ OLURKEN BİR MÜCEVHERCİ MAĞAZASI SOYULMAK İSTENİR...
HAYDİ ARKADAŞLARININ YANINA GİT BAKALIM ŞİMDİ AÇIKGÖZ!
AH!
GEÇ KALDIN BUDALA!. BAY HORTUM BURAYA GELİYOR.
BİR RADYO TELEFON.
BU SIRADA DIŞARIDA...
İNSAN BİÇİMİNDE BİR HORTUM...
DRUG STORE
POLICE
NE OLUYOR?

DERHAL HAREKETE GEÇERLER ....

BU SIRADA İKİ AHBAP..
GELİYORUZ KARA OKÇU!
WHOOOOOOSH!
OKÇU İSE..
BİZİMKİLERDEN HABER ÇIKMADI.. BİR OKLA KURTULMAĞA BAKAYIM ŞU HORTUMDAN.
OK FIRLAR..
WHIZZZZZ!
ÇOK ŞÜKÜR! KURTULDUM.. HAVA BİSİKLETİ DE ŞİMDİ GELDİ.
UZAKLARDA HAVA ADAMI ONLARI SEYRETMEKTEDİR..
OKÇUYU KAÇIRDIN BAY HORTUM.. YAKALA ONU TEKRAR!
HORTUM İLERİ ATILIR.
EEMRİNİ YEERİNEE GEETİRECEĞİM...
KATT! İŞTE REİS!..
SONRA..
DİKKAT! RÜZGAR BACAYI YIKTI..
KERACK!
NE ŞANSSIZLIK!
ARACIMIZA BİR TUĞLA ÇARPTI. DÜŞÜYORUZ.
EYVAH!
HORTUM BANA TUĞLA ATIYOR ŞİMDİ DE ....
AAAH!
HEH HEE! ÜÇ DÜŞMANIM BİRDEN KALKACAK ORTADAN BÖYLECE..
(Devamı var)

KARA OKÇU
VE HAVA ADAMI
KARA OKÇU'YU BİR ARA ELİNDEN KAÇIRAN BAY HORTUM, HAVA ADAMI'NIN KATİ TALİMATIYLA TEKRAR ONU ÖLÜ VEYA DİRİ YAKALAMAK İÇİN HAREKETE GEÇER..

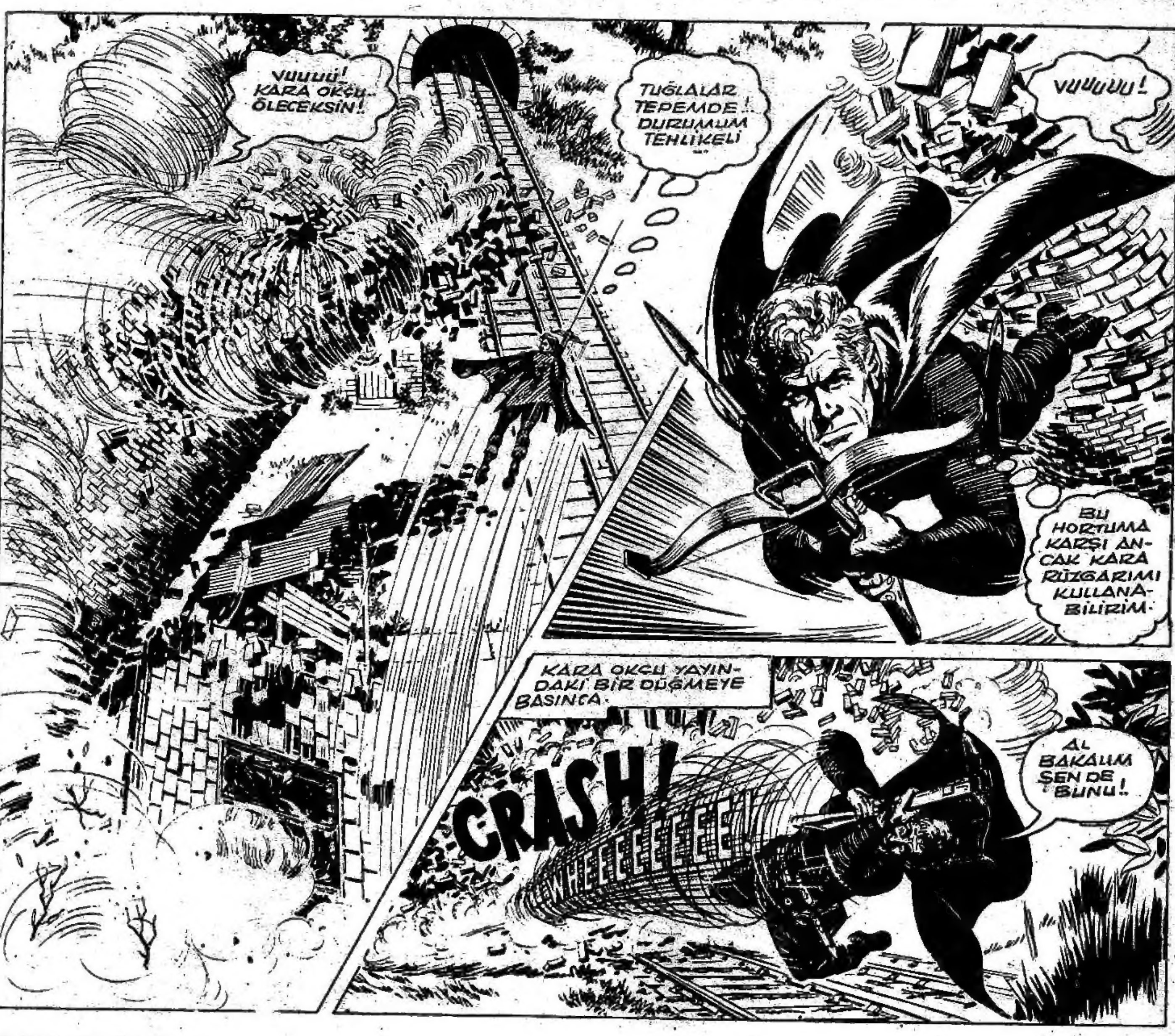
VUUUU! KARA OKÇU.. ÖLECEKSİN!
TUĞLALAR TEPEMDE!.. DURUMUM TEHLİKELİ
VUUUUU!
BU HORTUMA KARŞI ANCAK KARA RÜZGARIMI KULLANABİLİRİM.
KARA OKÇU YAYINDAKİ BİR DÜĞMEYE BASINCA.
CRASH!
AL BAKALIM SEN DE BUNU!.

BU SIRADA KATT VE ŞANGO'NUN BAŞI DERTTEDİR..
REİS KURTULDU KATT!
ONU BIRAK ŞİMDİ. KENDİMİZE BAKALIM.
KATT KORKUDAN USTALAŞMIŞTIR
YAVAŞÇA KUMA İNDİK. ÇOK ZEKİYİM BEN..
AH!
HAVA ADAMI İSE
KARA OKÇU KURTULDU. BİR İNSAN BENİ YENDİ HAMELUN!.
KARA OKÇUNUN YARDIMCILARINI YAKALA BANA ÖYLEYSE BAY HORTUM!.
OKÇU! İMDAT!.
HORTUM BİZİ KOVALIYOR ŞİMDİ DE..
OKÇU SESLERİ DUYAR.
HORTUM YARDIMCILARIMI YAKALADI. TEHLİKE NE OLURSA OLSUN ONLARI KURTARMAĞA ÇALIŞACAĞIM..
BU SIRADA BİR TREN SESİ GELİR.
AAH!.
RAYLAR TUĞLALARLA ÖRTÜLÜ.. BİR KAZA OLABİLİR..
TRENDEKİ YOLCULAR YARDIMCILARIMDAN DAHA MÜHİM
BUNUN İÇİN DE ALEV OKUMU KULLANACAĞIM...

Katt ile Şango güç durumdadır...

SAYI :88

CEYLAN

CEYLAN YAYINLARI

Salı Günleri Çıkar. Fiatı 50 kuruştur.

KARA OKÇU

VE HAVA ADAMI

METEOROLOJİK BİR TAKIM GÜÇLERE SAHİP OLAN HAVACI KARA OKÇU'NUN İKİ YARDIMCISINI KAÇIRMIŞ BULUNMAKTADIR

CEYLAN-Haftalık Mecmua-Sayı:88-Sahibi ve Yazı İşleri Müdürü:Erdoğan EGELİ-İdare Yeri:Cağaloğlu, Tasvir Sok. 1/1-İstanbul-Tel: 22 83 63 - Basıldığı Yer: Ceylan Matbaası-Bu mecmuada çıkan resimli romanların neşir hakkı "Haber Ajansı" tarafından CEYLAN YAYINLARI MÜESSESESİ'ne verilmiştir. Son baskı tarihi: 26.9.1967

HAFTAYA:

OKÇU BUZ ADAMLA KARŞILAŞIYOR...

SAYI :89

CEYLAN

Salı Günleri Çıkar. Fiatı 50 kuruştur.

KARA OKÇU
VE HAVA ADAMI

YARDIMCILARI KATT VE CHANGO'NUN SİNYALLERİNİ TAKİP EDEN KARA OKÇU METRUK BİR KASABAYA GELİR..

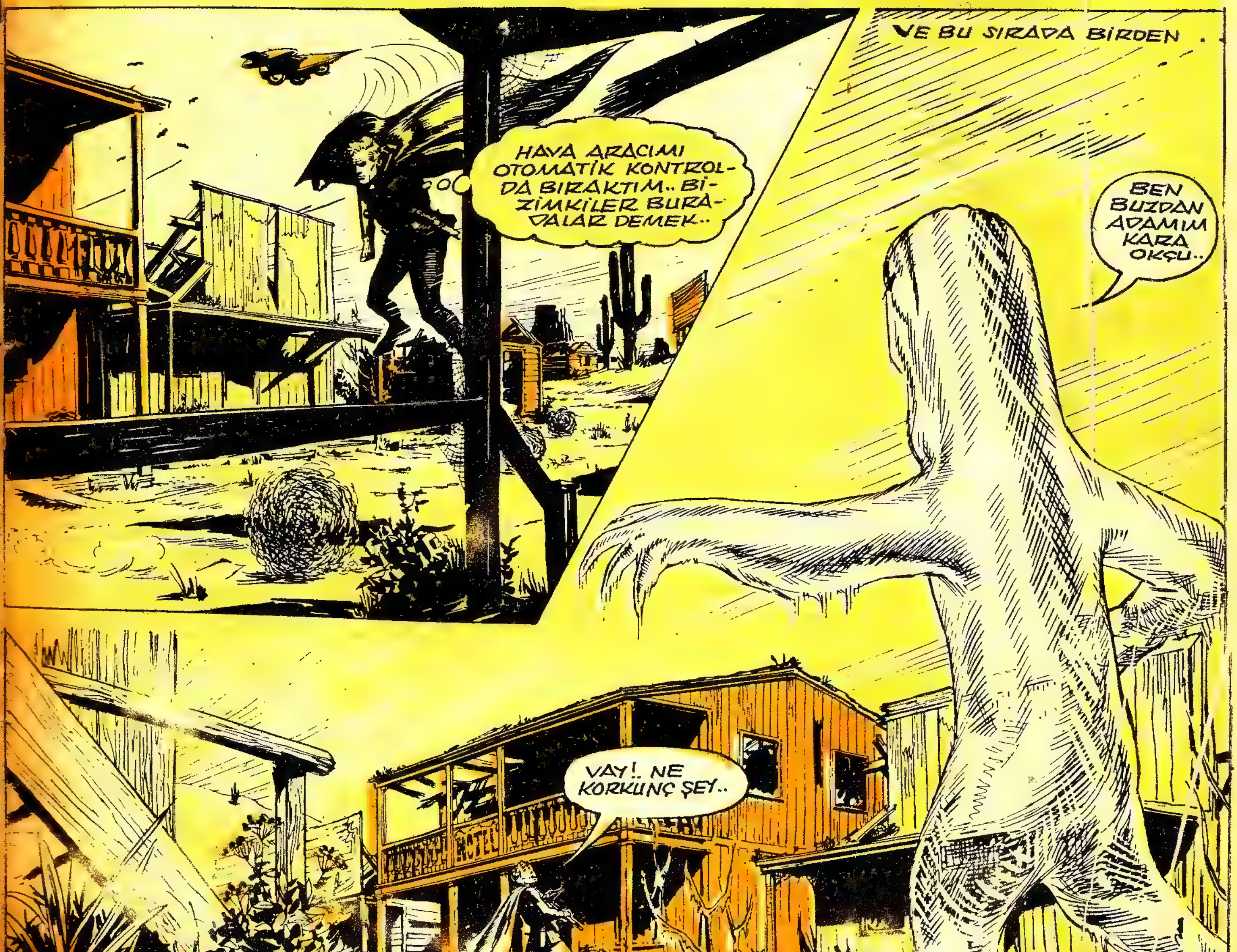

CEYLAN-Haftalık Mecmua-Sayı: 89-Sahibi ve Yazı İşleri Müdürü:Erdoğan EGELİ-İdare Yeri:Cağaloğlu, Tasvir Sok. 1/1-İstanbul-Tel: 22 83 63 - Basıldığı Yer: Ceylan Matbaası-Bu mecmuada çıkan resimli romanların neşir hakkı "Haber Ajansı" tarafından CEYLAN YAYINLARI MÜESSESESİ'ne verilmiştir. Son baskı tarihi: 3.10.1967)

SONRA DA..
VURAMADIM
OKCU SAKLANDI!
OKCUYA TESLIM OLMASINI SÖYLE!
OKCU! TESLIM OL! YOKSA ÖLECEĞIZ..
OKCU SINYALLERI ALINCA ---
KENDI USULÜMCE TESLIM OLACAĞIM, HAVACI!
VE YERE BIR OK ATAR..
PEOW!
BÖYLECE BIRDEN..
YAT! OK EKRANI PARÇALADI..
BOOM!
HAVACI GÖREMEZ BIZI..
NITEKIM..
ÖLDÜRÜN ŞU IKISINI!
NEREDELER AMA..
VE GIRTLAK MIKROFONLARIYLA
BIZ BURADAYIZ KARA OKÇU..
AH! ÇARPTIM
YAKALAYIN!
HAYDUTLAR ILERI ATILIR..
BURADALAR
HAYDI ŞANGO!
CHANGO OYUN BILMEKTEDIR..
WHAM!
CLOP!
OKCU! YETIŞ!.. BURADAYIZ!..
SONRA DUMAN DAĞILIR...
KIPIRDAMAYIN! YILDIRIM YOLLARIM SIZE..
TESLIM OLSUN KARA OKÇU...
(Devamı var)

KARA OKÇU
VE HAVA ADAMI
KATT VE CHANGO HAVACININ ELİNDEDİRLER VE OKÇU TESLİM OLMADIĞI TAKTİRDE YILDIRIMLA ÖLDÜRÜLECEKLERDİ---
EY OKÇU! TESLİM OL! YOKSA ÖLDÜRÜLECEĞİZ ...
ACI BİZE KARA OKÇU!..
ŞİMŞEK ÇAKAR...
ŞAKA ETMİYORUM OKÇU.. ÖLDÜRECEĞİM ONLARI...
AH!
KERPHIZZ
YUKARIDA-
GEBERSİN O HAİNLER.. SEN OLMAZSAN BEN ÖLDÜRECEĞİM ONLARI ZATEN..

KAÇIL!. YOKSA ONLARLA SEN DE ÖLÜRSÜN..
KERPOW!
YATIN!
O BİZİ ÖLDÜREMEZ..
AH!
DUR! YAPMA!
OKCU ONLARI ÇEKER
ONLARI YENEMEZSENİZ KANDIRIN!
WHOOMP!
ARACI İNDİRECEĞİM
KOŞALIM!
DİKKAT! KARA OKÇU!
ALÇAK! BENİ ALDATTI..
OK SEKER VE..
BU OK HEPİNİZE YETER. ALIN!
NERDOYNG!
AH!
OF!
BERİ TARAFTA...
HAVALAN! BEN DE GELİYORUM..
KARA OKÇU ÇOK ZEKİ--

KAĞIDI GÖREN OKÇU DEHŞETLE İRKİLİR:

KARA OKÇU

VE HAVA ADAMI

Ayşecik

EV HANIMI ÇIKTI...

KARA OKÇU

Kara Okçu mücevher koleksiyonu taşıyan bir vapuru koruyan bir harp gemisindedir.

Ayşecik

VE RÜYASI

Pek Yakında Çıkıyor

KARA OKÇU

Kara Okçu mücevher koleksiyonu taşıyan bir vapuru koruyan harp gemisindedir. Birden denizde korkunç hortumlar belirir....

KARA OKÇU BİR OK ATAR..
KATT!. CHANGO! GELİN!..
BAKIN!. KARA OKÇU..
GELDİK PATRON!..
ÇOK HEYECANLI OLDU!..
GEMİYİ GÖTÜRÜYORLAR
İÇİNDEKİ MÜCEVHERLERİ DE ...
TAKİP ET!..
MERAK ETME SEN!..
VE GEMİDE..
BÜTÜN İSTASYONLARA HABER. İKİ TAYFUNU YAKALAYIN ...
HAYIR!. ŞAKA DEĞİL..
ÖTE YANDA HAVACI...
BÜTÜN FIRTINALAR. KARIŞTIRIN ORTALIĞI..
FIRTINADAN UÇAKLAR HAVALANAMAZ..
VUUUUUU!. HAVACININ SELAMLARI VAR!..
NE KORKUNÇ BİR ADAM..
GEMİLER LİMANLARA KOŞUŞURLAR.
YİRMİ TAYFUN BİRDEN GELİYOR..
KEŞKE KARADA KALSAYDIM BU GÜN!.
BU SIRADA YÜKSEKLERDE
ONLARIN PEŞİNDEN GEMİYİ GÖTÜRECEKLERİ YERE GİDECEĞİZ...

SAYI : 94

CEYLAN

CEYLAN YAYINLARI

Salı Günleri Çıkar. Fiatı 50 kuruştur.

KARA OKÇU

VE HAVA ADAMI

KARA OKÇU, YARDIMCILARIYLA BİRLİKTE MÜCEVHER YÜKLÜ BİR GEMİYİ GÖTÜREN ÇİFT TAYFUNUN PEŞİNE TAKILIR. HAVACI'NIN MARİFETİDİR BU--

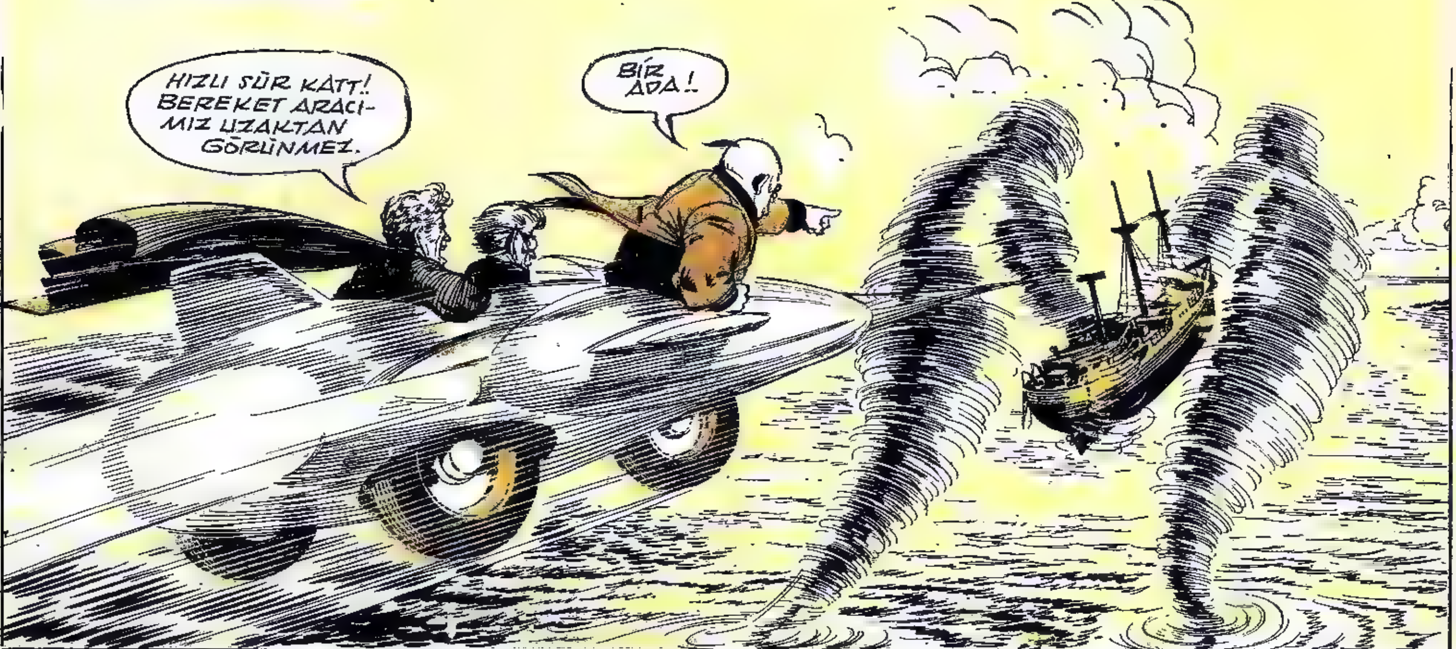

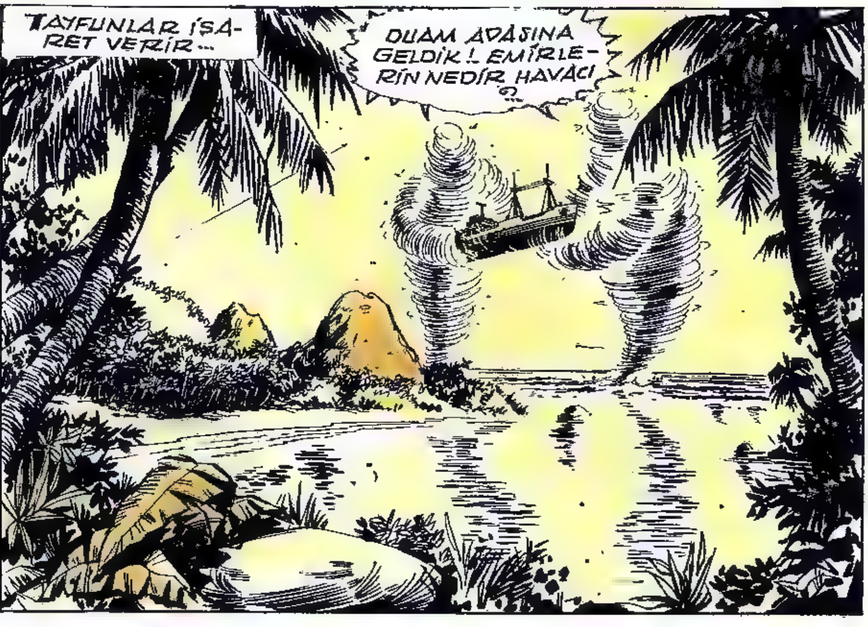

CEYLAN-Haftalık Mecmua-Sayı:94-Sahibi ve Yazı İşleri Müdürü:Erdoğan EGELİ-İdare Yeri:Cağaloğlu, Tasvir Sok. 1/1-İstanbul-Tel: 22 83 63 - Basıldığı Yer: Ceylan Matbaası-Bu mecmuada çıkan resimli romanların neşir hakkı "Haber Ajansı" tarafından CEYLAN YAYINLARI MÜESSESESİ'ne verilmiştir. Son baskı tarihi: 7.11.1967)

DENİZALTI DALAR
BİR SERVETLE GERİ DÖNECE-GİZ..
YA KARA OKÇU ..
FAKAT..
APTAL! NE OLMUŞ YANİ.. ADAM MI O?
AL SANA!
VE YÜZLERCE MİL ÖTEDE..
AÇTIK KAPAKLARI KARA OKÇU. BATIYOR GEMİ.
MÜCEVHERLER-LE BİRLİKTE BATIYOR..
ARAÇ HAVALANIR.
BATIK GEMİNİN YERİNİ, YALNIZ BİZ BİLİYORUZ..
BÖYLECE GEMİ DİBE OTURUR.
NİHAYET DENİZALTI DA GELİR..
YÜZE ÇIKALIM. GELDİK ARTIK.
YAMANSIN HAVACI!
HEY! GEMİ YOK ORTALARDA.
KAYBOL-MUŞ..
OKÇU GÜLMEK-TEDİR..
HAVACININ HA-VASI BOZULDU.. HA HA HA HA!
(Devamı var)

KARA OKÇU
VE HAVA ADAMI
HAYDUT HAVACI MÜCEVHER DOLU BİR GEMİYİ KAÇIRIR. AMA KARA OKÇU GEMİYİ BATIRIR. ONU YERİNDE BULAMAYINCA HAVACI ÇOK KIZAR..
GEMİ YOK!. KARA OKÇU'NUN İŞİ OLACAK BU...
BİRDEN
SUS!. DONDURURUM ŞİMDİ SENİ..
OH!.
SONRA DA..
DUA ET Kİ ACIYIP ERİTTİM BUZLARINI..
SAĞ OL SAĞ OL PATRON!

O SIRADA YAKINDAKİ ADADA..
ŞUNA BİR OK YOLLAYAYIM!.
VE ...
OK ATILDI ADADAN!
AH!
BİR MOTOR İNDİRİLİR..
ADAYA Gİ-DİP ONU BULACAĞIZ ...
AZ SONRA..
HORTUMU VE TAY-FUN İKİZLERİNİ ÇAĞIRIYORUM..
GELİYORUM..
NİTEKİM...
ONLARI YAKALAYIN!. BULUN ONLARI!..
KARA OKÇU GÜLER..
ARACI GÖRÜN-MEZ HALE SOK.. GİDİYORUZ..
BÖYLECE AZ SONRA..
ŞU MOTORU OKLAYAYIM.
YAMANSIN KARA OKÇU!.
KERPOW!
BRAVO!. TAM İSABET!. ----

(Devamı var)

KARA OKÇU
VE HAVA ADAMI
KARA OKÇU MÜCEVHER DOLU BİR GEMİYİ ÇALMAK İSTEYEN "HAVACI" YA MANİ OLMUŞTUR. AMA BU ARADA İKİ YARDIMCISINI POLİS YAKALAMIŞTIR ....
BEN DENİZALTIYA GİDİYORUM. SİZ EVDE İŞARETLERİMİ BEKLEYİN..
POLİSE, HAVACI VE ADAMLARININ ADADA KALDIKLARINI DA SÖYLEYİN-
VE OKÇU DALAR.
SIRA DENİZALTIDA ŞİMDİ-
WHOOOOO
SIKI TUTUN ŞANGO!
ARAÇ HIZLA UZAKLAŞIR..
HIZDAN BAŞIM DÖNDÜ..YAVAŞ İN!
WELCOME TO
COUNTY
U.S.A.
POLİSE TELEFON EDELİM..
ŞEYTAN GÖRSÜN SURATLARINI--
BİZDEN HALA ŞÜPHELENİYORLAR..
ALO! EVET! OKÇU MÜCEVHERLERİ ÇALDI. EMNİYETTELER ŞU ANDA..
BU SIRADA USULCA
HEY! KATT! POLİSLER PEK YAKINIMIZDALAR DOSTUM--
EVET! YERLERİNİ BİLİYORUZ..
POLICE

OKÇU YAVAŞ YAVAŞ YAKLAŞMAKTAYDI...

KARA OKÇU

KARA OKÇU MÜCEVHERLERİ ÇALMAK İSTEYEN HAVACIYA MANİ OLUR. FAKAT ARKADAŞI POLİSİN ELİNDEDİR..

KUSURA BAKMAYIN! BENİMDİR BU..
OYUNA GELDİK..
YEEEEEOOOOO!
VE ARACI GÖRÜNMEZ HALE SOKAR..
TEKRAR KLEM ROLÜNE GİRİP TELEVİZYON STÜDYOSUNA GİDEYİM. MALUMAT ORADADIR ŞİMDİ..
SONRA DA ARACI TERK EDER..
ŞİMDİ KILIK DEĞİŞTİRİP PATRONU GÖREYİM...
KLEM STÜDYOYA GELİR.
GELDİM İŞTE!
KLEM! DEMEK YAŞIYORDUN SEN...
KATT'LA ŞANGO TEVKİF EDİLDİLER... ÇATRAZ HAPİSHANESİ'NE GÖTÜRÜLÜYORLAR
ORAYA GİT VE VAZİYETİ ÖĞREN ÇABUK.
İTMEYİN CANIM GİDİYORUM...
VE KAPIYI ÇARPINCA
KATT'LA ŞANGO'YU KURTARMAM LAZIM. HAVACI ADADAN KAÇARSA ONLARI BULUP KONUŞTURABİLİR...
HABERİ HAVACI DA DUYMUŞTUR.
DEMEK ÇATRAZ HAPİSHANESİNDELER ALA! TAYFUN İKİZLERİYLE ORAYA GİDECEĞİM...
VUUuuuu!
(Devamı var)

SAYI : 98
CEYLAN
CEYLAN YAYINLARI
Salı Günleri Çıkar. Fiatı 50 kuruştur.

KARA OKÇU VE HAVA ADAMI

CEYLAN–Haftalık Mecmua–Sayı:98–Sahibi ve Yazı İşleri Müdürü:Erdoğan EGELİ–İdare Yeri:Cağaloğlu, Tasvir Sok. 1/1–İstanbul–Tel: 22 83 63 – Basıldığı Yer: Ceylan Matbaası–Bu mecmuada çıkan resimli romanların neşir hakkı "Haber Ajansı" tarafından CEYLAN YAYINLARI MÜESSESESİ'ne verilmiştir. Son baskı tarihi: 5.12.1967

KARA ÇIKARLAR.
SİZİ BÜLBÜL GİBİ KONUŞTURACAĞIM AZ SONRA..
KENDİNE ÇOK GÜVENME!
SONRA BİR UĞULTU..
WHEEEEEEEESH!
AH! NE OLUYOR?..
HAVALANIYORUZ..
SİZİ KAÇIRIYORUZ..
HAVCI KURŞUNDAN DOLU YAĞIYOR..
RAT-TAT-TAT!
KARAOKÇU HADİSEYİ UZAKTAN GÖRÜR..
SOĞUKKANLI OLMALIYIM ŞİMDİ..
DAHA SONRA ADADA..
MÜCEVHER GEMİSİ NEREDE? KONUŞMAZSANIZ KARIŞMAM.
YA KONUŞURSAK
O SIRADA AYNI ADADA..
BİZİMKİLERE PARA KOKLATIRLARSA HER ŞEYİ SÖYLEYİVERİRLER..
OKÇU HUSUSİ CİHAZ TAKAR..
ŞİMDİ ÇABUK OLMALI!
AYNI ANDA HAVACI DA MEŞGULDÜR..
DUR! YETER! KONUŞACAĞIZ...
ALA! SİZ DE PAYINIZI ALACAKSINIZ O ZAMAN...
(Devamı var)

SAYI : 99

CEYLAN

CEYLAN YAYINLARI

Salı Günleri Çıkar. Fiatı 50 kuruştur.

KARA OKÇU VE HAVA ADAMI

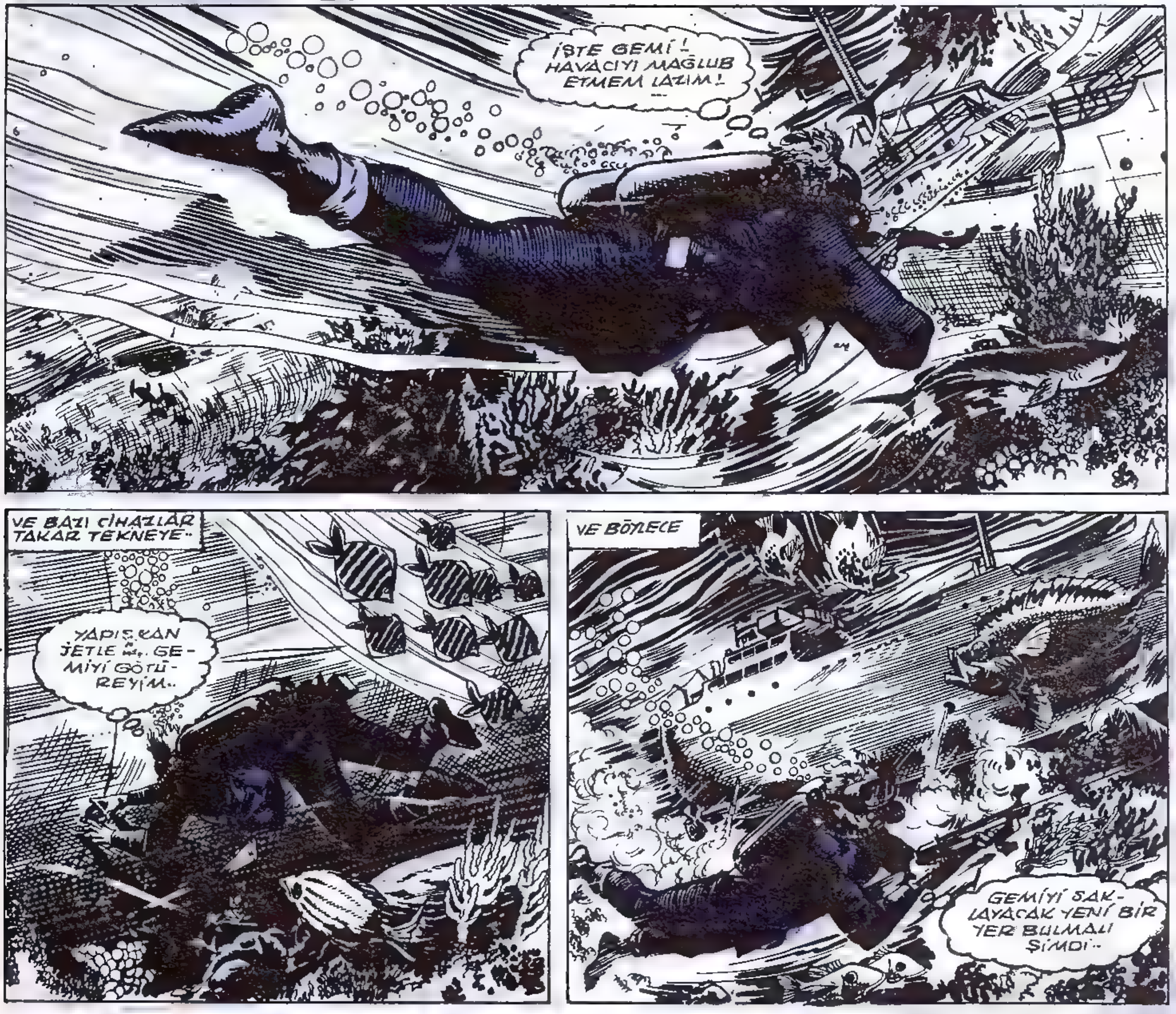

CEYLAN-Haftalık Mecmua-Sayı:99-Sahibi ve Yazı İşleri Müdürü:Erdoğan EGELİ-İdare Yeri:Cağaloğlu, Tasvir Sok. 1/1-İstanbul-Tel: 22 83 63 - Basıldığı Yer: Ceylan Matbaası-Bu mecmuada çıkan resimli romanların neşir hakkı "Haber Ajansı" tarafından CEYLAN YAYINLARI MÜESSESESİ'ne verilmiştir.Son baskı tarihi:12.12.1967

HAVACI GÜLER..
SİZİ DAL-DIRTAYIM DA KAÇIN DEĞİL Mİ ?
YOO! HAYIR!..
BEN DALACAĞIM!. YALAN SÖYLEMİŞSENİZ KARIŞMAM...
EIVAH!.
HEY! DUR!.
BEN DÖNÜNCE YE KADAR İYİ BAKIN ONLARA!
MERAK ETME PATRON!.
VE HAYDUT DALAR..
DOĞRU SÖYLEMİŞ-LER.. İŞTE MÜCEV-HER GEMİSİ..
BİRDEN...
BAK HELE!. NE KÜSTAHLIK BU BÖYLE CANIM
AAH!. İMDAT!.
DENİZ KARIŞMIŞTIR...
AHTAPOTLA HAVACI BULUŞ-TULAR ANLAŞI-LAN. ŞAMANDRA-YI UZAKLAŞTIR-MIŞTIM..
HEY!. GÖRÜYOR MU-SUNUZ?
PATRONUN BAŞI DERTTE!
BUNUN ÜZERİNE..
PATRONA OYUN OY-NADINIZ DEMEK HA?
(Devamı var)

KARA OKÇU
VE HAVA ADAMI
ALTIN YÜKLÜ GEMİYİ BULMAK İÇİN DALAN HAYDUT HAVACIYI BİR AHTAPOT YAKALAR. AMA ADAMLARI BUNDA KATT VE CHANGO'YU SUÇLU BULURLAR..
SİZ SALIK VERDİNİZ O YERİ ONA!..
BİZ MASUMUZ. YEMİN EDERİZ.
BU SON YEMİNİN OLACAK..
YANINIZA BIRAKMIYACAĞIZ BUNU!.
AMA BU SIRADA..
ONLARI KURTARMANIN ZAMANI GELDİ...

AH!
EYVAH!
YAŞASIN! KARAOKÇU YETİŞTİ..
VE BUNUN ÜZERİNE --
SAVULUN BAKAYIM ŞÖYLE! --
SOK!
WHAMMO!
KAÇMA SEN DE BUDALA!..
BU KADAR YETİŞİR DOSTLARIM...
DAHA YENİ BAŞLADIKTI..
AHTAPOT, HAVACIYI ALIP GÖTÜRÜNCE RÜZGARLAR DA NORMALE DÖNER.
HAVA DÜZELİYOR..
RÜZGAR DİNDİ..
DAHA SONRA..
DENİZ KUVVETLERİ GELİYOR.
ALTIN GEMİSİ ONLARIN ARTIK..
MÜCEVHER GEMİSİNİN YERİ BURADA İŞARETLİ.. YAŞASIN ADALET..
NE SAÇMA BİR FİKİR.
AZ DAHA SONRA İSE
HEY! KARAOKÇU DEĞİL Mİ BU?
ÖYLE! HAYRANIM ONA!..
VE ÜÇ ARKADAŞ GİZLİ YERLERİNE DÖNERLER.
HAVACI SAĞSA BİLE SİNMİŞTİR ARTIK..
YAMANMIŞSIN PATRON!..

GİDİYORUM! USLU OTURUN BURADA
PEKİ ŞEF!
NE GÜÇ BİR İŞ!
KARAOKÇU GİDİNCE..
GANGSTERLERİN PARALARINI ALMAKTA KÖTÜLÜK YOKTU HER HALDE..
KAVGA SIRASINDA BU İŞİ DE BAŞARDIK...
ÖTE YANDA OKÇU..
ŞİMDİ BECERİKSİZ MUHABİR KLEM OLAYIM TEKRAR..
BÖYLECE..
HEY! DELİ MİSİN SEN?
HAYIR! KLEM'İM...
STÜDYODA..
O BELA MUHABİR KLEM NEREDE? GELMEDİ Mİ?
VE TAM O SIRADA..
GELDİM İŞTE EFENDİM...
AAAH!
MÜCEVHER GEMİSİNİN BÜTÜN MACERASI BURADA SAYIN PATRONUM!
EH?
BİR BAKIMA DA ÇOK YAMANSIN KLEM..
BELKİ SENİ BU HAFTA DA KOVMAM!..
GENE TEHLİKENİN UCUNDAN DÖNDÜK İŞTE.. ...

(Devamı var)

KARA OKÇU
ve
DELİ MİLYONER
ASLINDA KARAOKÇU OLAN TELEVİZYON MUHABİRİ KLEM, BOSTON ODD SOX'LA CHİCAGO DİAMOND ARASINDAKİ BEYZBOL AKŞAMI..
--YİNE KLEM KILIĞINDADIR.
PARDON MR. DALANEY.
STADYUMDA ÇARPACAK BENİ BULDU BU DA-
AMA POLİS MÜDÜRÜNÜN ONUNLA UĞRAŞACAK VAKTİ YOKTUR.. NİTEKİM,
DELİ MİLLER GİRMEYECEK BURAYA! UNUTMA!..
SEATS F
KİM BU MİLLER ŞEF ?
MİLYONER.. AMA DELİNİN BİRİ.. YAPMADIĞI KALMIYOR MAÇLARDA.. STADYUMLARA GİRMESİ YASAK EDİLDİ..
MİLLER İSE VAKTİNİ BOŞ GEÇİRMEMİŞTİR.. MALİKANESİNİN BÜYÜK BAHÇESİNDE ...
POS
AT BAT
STRIKE
OUT
BALL
OYUN BAŞLIYOR.. ONU SEYRETMEME MANİ OLAMIYACAKLAR..
STADYUMDA OYUN BAŞLAR.
HOP! SAVUR!.
Şİ... Şİ... ŞİKAGO!.

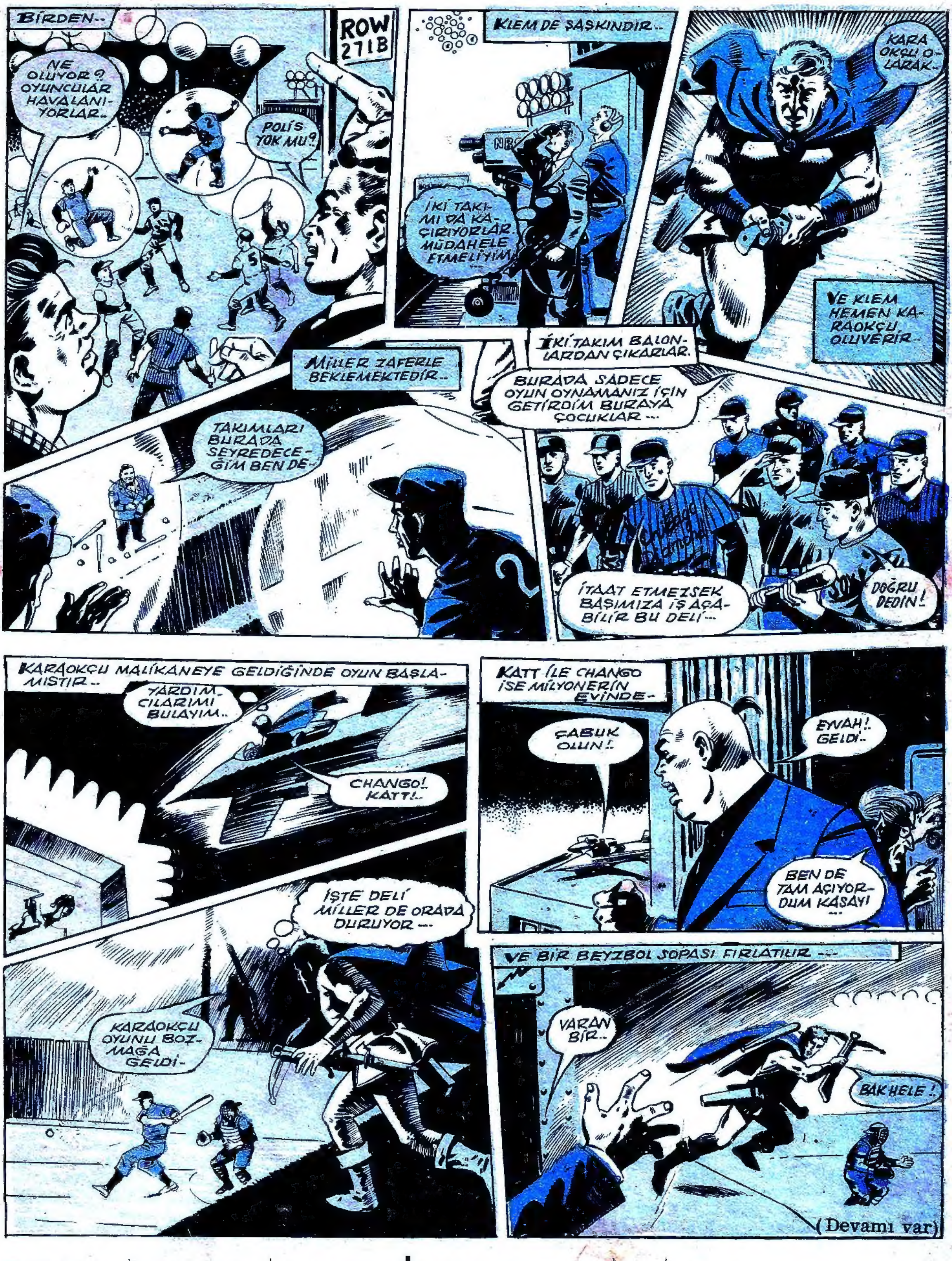

SOPA KARA OKÇU'NUN KAFASINA ÇARPAR.

KARA OKÇU
ve
DELİ MİLYONER
BEYZBOL DELİSİ MİLYONER MİLLER' İN STADYUMLARA GİRMESİ YASAKLANINCA DELİ MİLYONER İKİ TAKIMI MALİKANESİNİN BAHÇESİNE KAÇIRIR. ORAYA YETİŞEN KARAOKÇU-NUN DA KAFASINA BİR BEYZBOL SOPASI FIRLATIR...
HAYDİ!. OYNAYABİLİRSİNİZ ARTIK
AH!
O SIRADA POLİS MÜDÜRÜ DELANEY İSE...
DEV BALONLAR ŞU DUVARI AŞTILAR..
DELİ MİLLER'İN MALİKANESİ BURASI..
TAXI
KARAOKÇU'NUN İKİ YARDIMCISI DA YETİŞMİŞLERDİR ORAYA..
GEL GENE KASAYA DÖNELİM BİZ!..
DOĞRU!. GİDELİM!.
FAKAT BİRDENBİRE BİR TOP...
AAH!.
NE TALİHSİZLİK!.
HEY! NE OLUYOR?
Chicago Diamonds

Haftaya :

KARA OKÇU'NUN YENİ BİR MACERASI